หน่วยเทคโนโลยีสารสนเทศ งานบริหารทั่วไป คณะเศรษฐศาสตร์
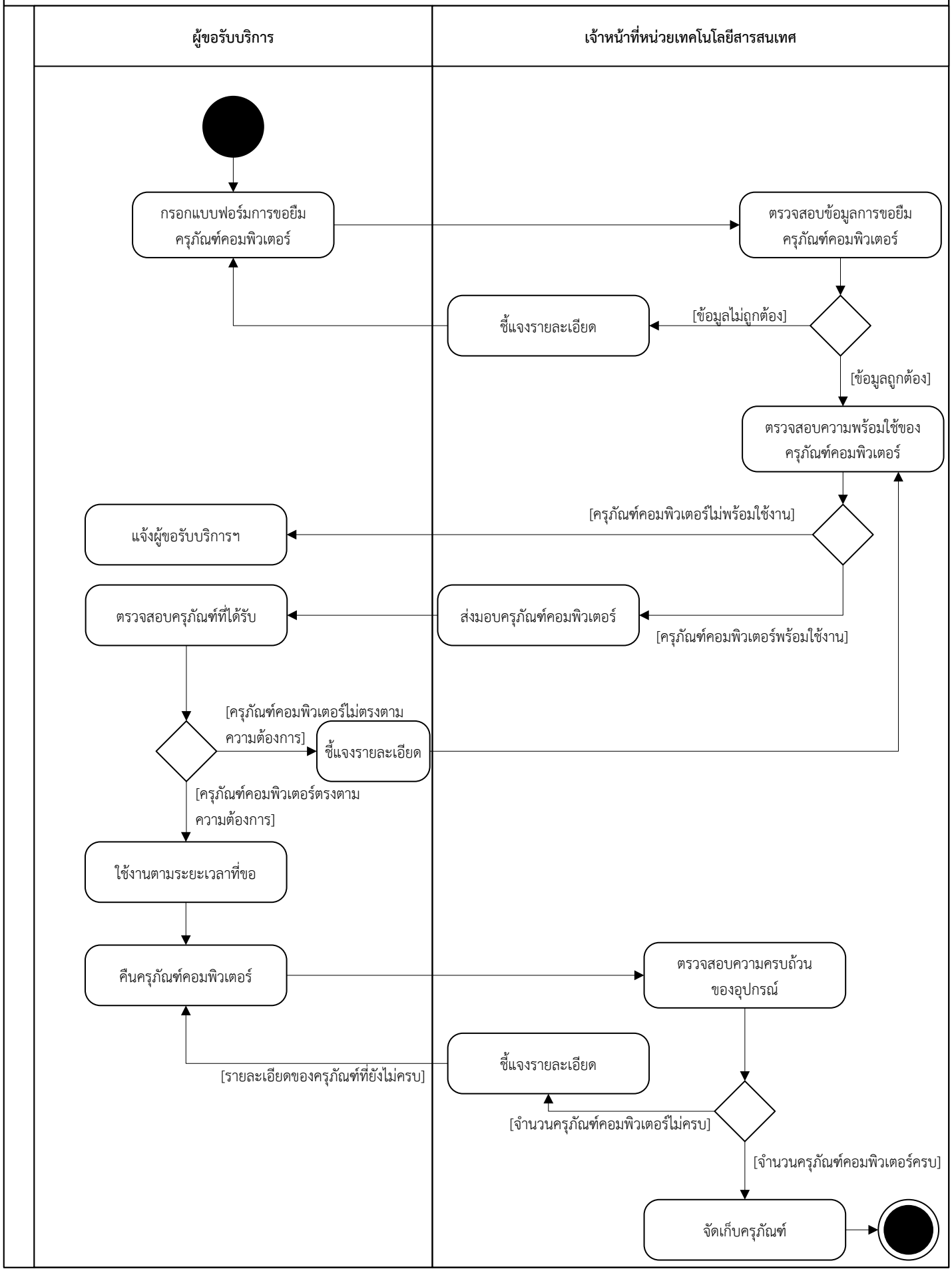
4. การขอยืม-คืนครุภัณฑ์คอมพิวเตอร์